ANEXO I – ESTUDO TÉCNICO – CONTROLADOR DE VELOCIDADE - RESOLUÇÃO CONTRAN 798/2020

TIPO DE ESTUDO	
☒ Implantação:	☐ Eficácia:

1 IDENTIFICAÇÃO DO ÓRGÃO OU ENTIDADE COM CIRCUNSCRIÇÃO SOBRE A VIA
1.1 Razão social: **Município de Blumenau**
1.2 CNPJ: **83.108.357/0001-15**
1.3 Município/UF: **Blumenau - SC**

2 CARACTERÍSTICAS DO LOCAL/TRECHO DA VIA	
2.1 ENDEREÇO	
Latitude: **-26.909094°**	Longitude: **-49.046952°**
2.1.1 ☐ Rodovia:	
2.1.2 ☒ Logradouro: **Rua Republica Argentina, 2077**	

2.2 SENTIDO DO FLUXO FISCALIZADO
2.2.1 Sentido: **Oeste - Leste**
☒Crescente ☐Decrescente

2.3 CLASSIFICAÇÃO VIÁRIA (art. 60 do CTB)				
2.3.1 ☒ Urbana:	☐ Trânsito rápido	☒ Arterial	☐ Coletora	☐ Local
2.3.2 ☐ Rural:			☐ Rodovia	☐ Estrada
2.3.3 ☐ Rural com características de urbana:			☐ Rodovia	☐ Estrada

2.4 TIPO DE VIA	
2.4.1 ☒ Pista principal	2.4.2 ☐ Pista lateral/marginal

2.5 TIPO DE PISTA		
2.5.1 ☒ Pista simples	2.5.2 ☐ Pista dupla	2.5.3 ☐ Pista múltipla

2.6 QUANTIDADE DE FAIXAS FISCALIZADAS
Número de faixas: **2**

2.7 GEOMETRIA DA VIA	
2.7.1 ☐ Aclive	2.7.2 ☐ Declive
2.7.3 ☒ Plano	2.7.4 ☒ Curva
2.7.5 ☐ Sinuosa	2.7.6 ☐ Retilíneo
2.7.7 ☐ Outro:	

2.8 VOLUME MÉDIO DIÁRIO DE VEÍCULOS
VMD: **12.808**

2.9 TRÂNSITO DE VULNERÁVEIS	
2.9.1 ☒ Crianças	2.9.2 ☒ Pessoa com deficiência
2.9.3 ☒ Pedestres	2.9.4 ☒ Ciclistas
2.9.5 ☒ Veículos não motorizados	2.9.6 ☐ Trânsito de animais selvagens
2.9.7 ☐ Outro:	

2.10 OBRAS DE ARTE	
2.10.1 ☐ Passarela	2.10.2 ☐ Passagem subterrânea
2.10.3 ☐ Viaduto	2.10.4 ☐ Ponte
2.10.5 ☐ Pórtico	2.10.6 ☐ Linha férrea
2.10.7 ☐ Outro:	

3 VELOCIDADE
3.1 Velocidade Regulamentada para o local ou trecho de instalação do equipamento (Km/h): **60**
3.1.1 Data: **17/09/2024**

4 RESPONSÁVEL PELA ELABORAÇÃO DO ESTUDO TÉCNICO
4.1 Nome: Wagner Fontanari Loch
4.2 Título: Engenheiro Civil e Mestre em Eng. de Transportes
4.3 Matrícula CREA Nº: RS134902
4.4 Assinatura: _____
4.5 Data de elaboração: 14/10/2024

5 AUTORIDADE DE TRÂNSITO COM CIRCUNSCRIÇÃO SOBRE A VIA
5.1 Nome: _____
5.2 Matrícula nº: gov.br Documento assinado digitalmente JOAO INOCENCIO CARNEIRO Data: 17/01/2025 10:20:47-0300 Verifique em https://validar.iti.gov.br _____
5.3 Assinatura: _____

6 CROQUI DA VIA

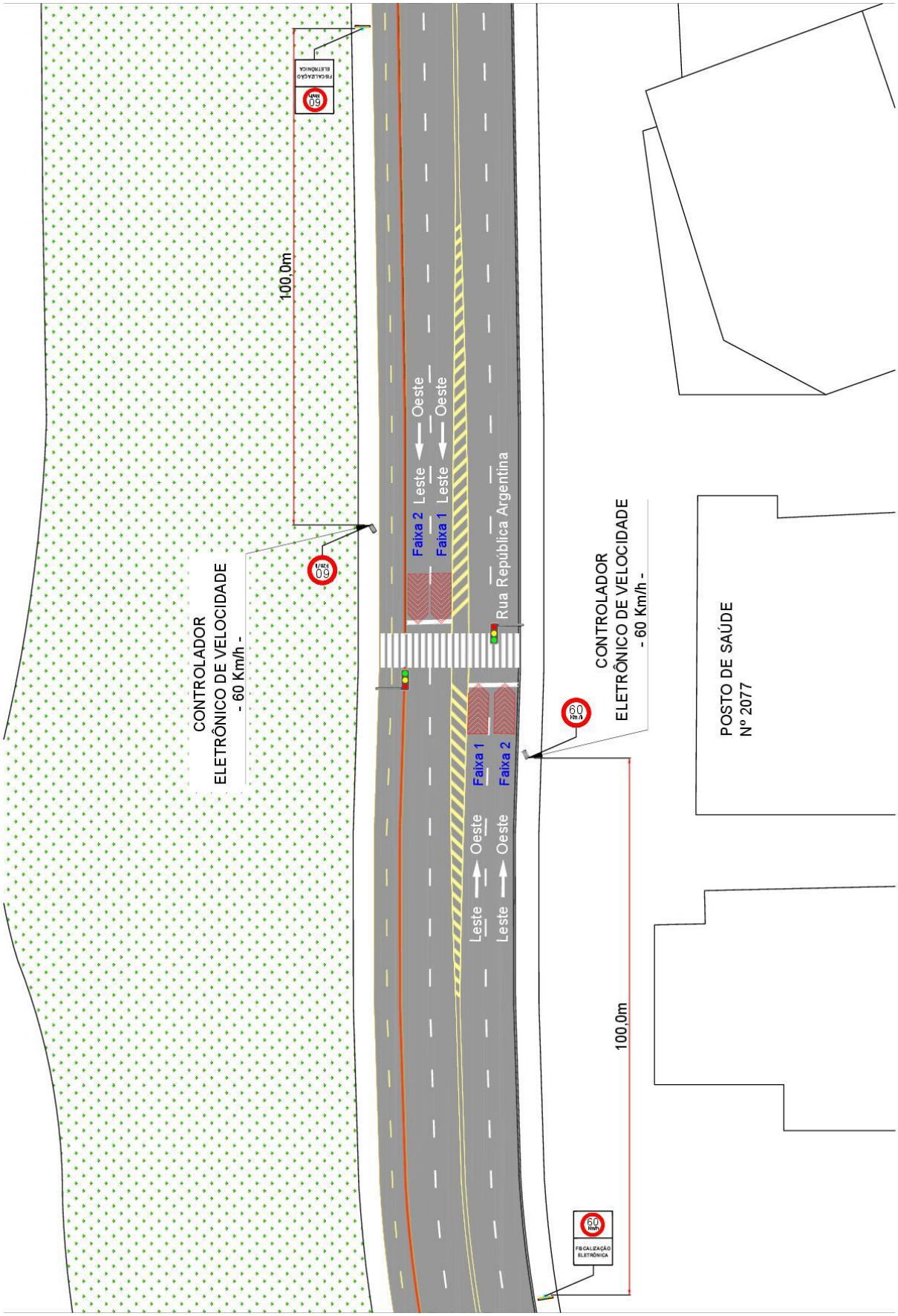

7 RELATÓRIO FOTOGRÁFICO